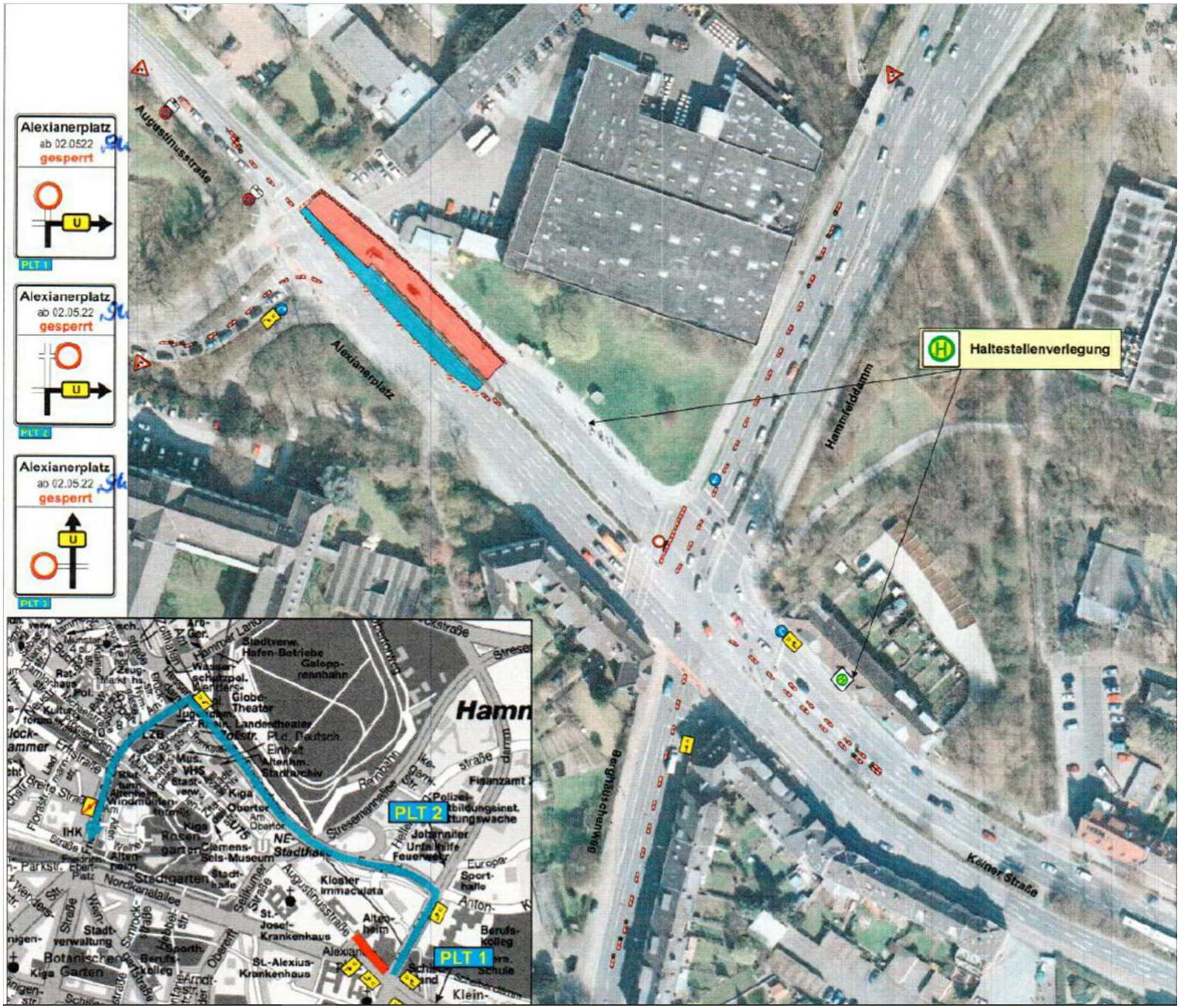
Alexianerplatz
ab 02.0522
gesperrt
PLT 1
Alexianerplatz
ab 02.05.22
gesperrt
PLT 2
Alexianerplatz
ab 02.05.22
gesperrt
PLT 3
Augustinusstraße
Alexianerplatz
Haltestellenverlegung
Hammfeldamm
Berghäuschenweg
Kölner Straße
PLT 2
PLT 1
Hamm
Stadtverw. Hafen-Betriebe
Galopp-rennbahn
Globe-Theater
Landestheater
Einhalt
Altenhm.
Stadtarchiv
Finanzamt
Polizei-
Johanniter
Unfallhilfe
Feuerwehr
Europa-Sport-halle
Kloster Immaculata
Alten-heim
St.-Josef-Krankenhaus
St.-Alexius-Krankenhaus
Berufs-kolleg
Stadtgarten
Stadt-verwaltung
Botanischer Garten
Kiga
IHK
Rosen-garten
Clemens-Sels-Museum
Stadtverw.
Stresemannallee
Augustinusstraße
Nordkanalallee
Selikumer Straße
Oberwerft
Arndt-
Schiller-
Klein-